

2024

SANTA CASA SÃO VICENTE DE
PAULO DE TANABI



RELATÓRIO ANUAL
CIRCUNSTANCIADO DE
ATIVIDADES - 2024



Sociedade de São Vicente de Paulo.

Santa Casa São Vicente de Paulo.

Conselho Central de Tanabi/SP.

I - IDENTIFICAÇÃO

Órgão/Entidade Proponente SANTA CASA SÃO VICENTE DE PAULO DE TANABI		
CNPJ 72.079.114/0001-80	CNES 2079356	
Atividade Econômica Principal 86.10-1-01 Atividade de atendimento hospitalar		
Endereço Avenida da Saudade, 634 - Centro		
Cidade TANABI		UF S.P.
CEP 15170-071	DDD/Telefone (17) 3274-0693	E-mail administracao@santacasadetanabi.org.br

A Santa Casa São Vicente de Paulo de Tanabi foi fundada em 15/11/1938, obra unida à sociedade de São Vicente de Paulo, filantrópica, com tempo de duração indeterminada na área da saúde, sua diretoria deve administrar e desenvolver o hospital; propiciar assistência médico-hospitalar, na conformidade dos padrões técnicos atualizados a pacientes particulares, conveniados e sociais, proporcionando-lhes tratamento clínico, remunerados pelos primeiros e em caráter gratuito aos desprovidos de recursos, prestando atendimento de urgência nas 24 horas do dia, nos sete dias da semana para os habitantes do município, inclusive para a população flutuante e também para aqueles referenciados ou procura espontânea para casos de urgência.



II - INTRODUÇÃO

Os serviços de saúde têm enfrentado grandes desafios para acompanhar a demanda da globalização e dos avanços tecnológicos. Para tanto estamos passando por um processo constante de mudança no modo de gerenciar as ações de saúde para atender às exigências do novo modelo de sociedade, que está cada vez mais informada sobre seus direitos, consequentemente, cobrando mais qualidade em relação aos serviços prestados pelas unidades de saúde.

A saúde é direito de todos e dever do Estado, garantido mediante políticas sociais e econômicas que visem à redução do risco de doença e de outros agravos e ao acesso igualitário às ações e serviços para sua promoção, proteção e recuperação.

É um direito universal e fundamental do ser humano, devendo o Estado prestar com integralidade e igualdade de forma descentralizada em cada esfera de governo no âmbito da União, dos Estados, do Distrito Federal, e pelos Municípios, cada um atendendo dentro de suas competências e atribuições. Respeitando o direito à informação, transparência e preservação da autonomia dos usuários na defesa de sua integridade física e moral.

Para isso contamos com uma equipe multidisciplinar de profissionais capacitados com experiência na área, atuando sistematicamente para a melhoria da qualidade da assistência destinada aos usuários do serviço de saúde, e requer uma gestão administrativa, financeira e assistencial que atenda às necessidades dos serviços, dos prestadores de serviços e usuários.

Trabalhando sempre na perspectiva de construir caminhos a serem seguidos respeitando a dignidade humana e visando um atendimento de qualidade à população de Tanabi e região.



Sociedade de São Vicente de Paulo.

Santa Casa São Vicente de Paulo.

Conselho Central de Tanabi/SP.

III - INFORMAÇÕES GERAIS

Tipo de Hospital:

Geral de Média Complexidade

Quantidade de leitos – 72 leitos

Leitos disponibilizados ao SUS – 36 / Convênios e Particulares - 36 Especialidades
Clínica Médica, Clínica Pediátrica e Psiquiátrica.

Prestação de Serviços

Sistema Único de Saúde – SUS, Convênios, Particulares.

Médicos

Corpo Clínico – 15

Funcionários

95 colaboradores

Serviços de Diagnóstico Terapêuticos:

Radiologia, Ultrassom, Mamografia, Eletrocardiograma, Tococardiografia, Eletroencefalografia.

Serviços Terceirizados:

Laboratório de Análises Clínicas

Laboratório de Histopatologia

Hemocentro

Bloco Cirúrgico

Centro Cirúrgico com 02 salas (desativado)

Pequena Cirurgia com 01 sala Recuperação

Anestésica com 01

sala Centro Obstétrico com 01 sala

Serviços de Pronto Socorro

Atendimento de Urgência e Emergência

Serviços Próprios de Apoio

Nutrição e Dietética, Lavanderia e Rouparia, Higiene, Manutenção, Transporte.



Sociedade de São Vicente de Paulo.

Santa Casa São Vicente de Paulo.

Conselho Central de Tanabi/SP.

IV - CORPO DIRETOR

Presidente: Francisco Assis Peruca

Vice-prefeito(a): Adriana Rocha Gervaes

Secretário: Diego conceição Maximiano

Tesoureiro: Edson Pregintino Prado

CONSELHO FISCAL

1º Titular: Neusa Ribeiro da Silva Guilhem

2º Titular: Paulo Roberto Bedana

3º Titular: Adalberto Miravete Garcia

MANDATO: 27 de junho de 2024 a 27 de junho de 2026.

DIRETORIA CLÍNICA

Diretor Clínico: Laerte Munhoz Monteiro

Encarregada Administrativa: Milene Rosa Solime de Sousa

Gerente de Enfermagem: Jodeli Regina Vieira Zacarelli da Silva.



V - ORGANOGRAMA

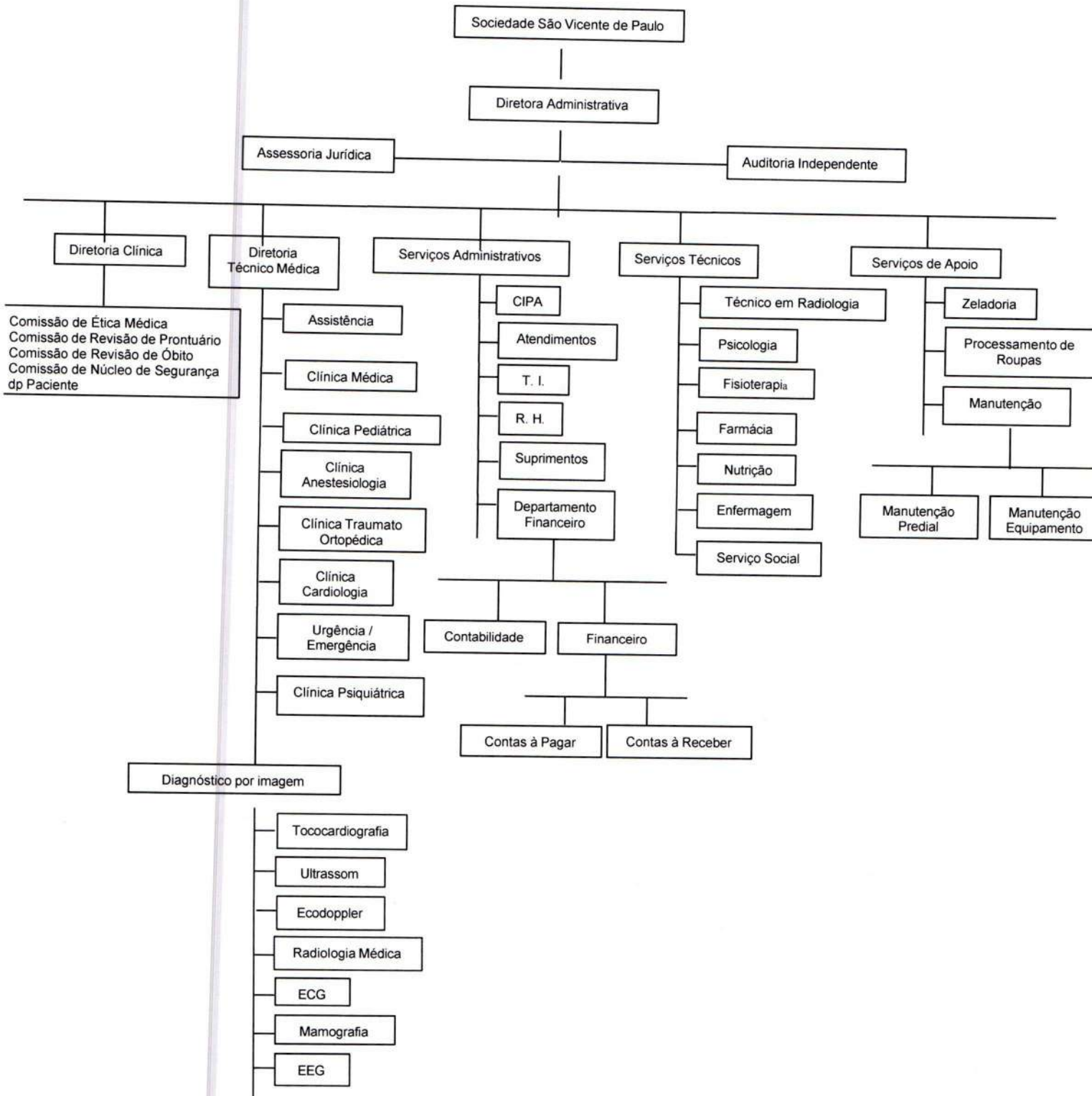



VI – RELATÓRIO ANUAL DAS ATIVIDADES – EXERCÍCIO – 2024

CONVÊNIO: AMIL			
	Quantidade	Percentual (%)	Paciente/Dia
Número de atendimentos:	13	100	-
Número de internações	-		-
Clínica Médica	-		-
Clínica Pediátrica	-		-
Ambulatório	-		-
Urgência/Emergência	13	100	-

CONVÊNIO: AERONÁUTICA			
	Quantidade	Percentual (%)	Paciente/Dia
Número de atendimentos:	27	100	-
Número de internações	-	-	-
Clínica Médica	-	-	-
Clínica Pediátrica	-	-	-
Ambulatório	20	74,07	-
Urgência/Emergência	07	25,93	-

CONVÊNIO: AUSTA CLÍNICAS			
	Quantidade	Percentual (%)	Paciente/Dia
Número de atendimentos:	791	100	-
Número de internações	11	1,39	40
Clínica Médica	09	1,14	33
Clínica Pediátrica	02	0,25	07
Ambulatório	24	3,03	-
Urgência/Emergência	756	95,58	-



Sociedade de São Vicente de Paulo.

Santa Casa São Vicente de Paulo.

Conselho Central de Tanabi/SP.

CONVÊNIO: BEN SAÚDE			
	Quantidade	Percentual (%)	Paciente/Dia
Número de atendimentos:	538	100	-
Número de internações	06	1,12	23
Clínica Médica	06	1,12	23
Clínica Pediátrica	-	-	-
Ambulatório	11	2,04	-
Urgência/Emergência	521	96,84	-

CONVÊNIO: SAÚDE BRADESCO			
	Quantidade	Percentual (%)	Paciente/Dia
Número de atendimentos:	40	100	-
Número de internações	-	-	-
Clínica Médica	-	-	-
Clínica Pediátrica	-	-	-
Ambulatório	-	-	-
Urgência/Emergência	40	100	-

CONVÊNIO: CABESP			
	Quantidade	Percentual (%)	Paciente/Dia
Número de atendimentos:	25	100	-
Número de internações	-	-	-
Clínica Médica	-	-	-
Clínica Pediátrica	-	-	-
Ambulatório	-	-	-
Urgência/Emergência	25	100	-



Sociedade de São Vicente de Paulo.

Santa Casa São Vicente de Paulo.

Conselho Central de Tanabi/SP.

CONVÊNIO: HB SAÚDE			
	Quantidade	Percentual (%)	Paciente/Dia
Número de atendimentos:	2.645	100	-
Número de internações	46	1,74	165
Clínica Médica	38	1,44	136
Clínica Pediátrica	08	0,30	29
Ambulatório	58	2,19	-
Urgência/Emergência	2.541	96,07	-

CONVÊNIO: PARTICULAR			
	Quantidade	Percentual (%)	Paciente/Dia
Número de atendimentos:	655	100	-
Número de internações	10	1,53	70
Clínica Médica	10	1,53	70
Clínica Pediátrica	-	-	-
Clínica Psiquiátrica	-	-	-
Ambulatório	636	97,10	-
Urgência/Emergência	09	1,37	-

CONVÊNIO: HAPVIDA			
	Quantidade	Percentual (%)	Paciente/Dia
Número de atendimentos:	31	100	-
Número de internações	01	3,23	04
Clínica Médica	01	3,23	04
Clínica Pediátrica	-	-	-
Ambulatório	-	-	-
Urgência/Emergência	30	96,77	-



Sociedade de São Vicente de Paulo.

Santa Casa São Vicente de Paulo.

Conselho Central de Tanabi/SP.

CONVÊNIO: SUS			
	Quantidade	Percentual (%)	Paciente/Dia
Número de atendimentos:	53.154	100	-
Número de internações	1.441	2,71	11.476
Clínica Médica	1.072	2,01	5.928
Clínica Pediátrica	185	0,35	720
Clínica Psiquiátrica	184	0,35	4.828
Ambulatório	2.593	4,88	-
Urgência/Emergência	49.120	92,41	-

CONVÊNIO: UNIMED			
	Quantidade	Percentual (%)	Paciente/Dia
Número de atendimentos:	2.647	100	-
Número de internações	66	2,49	230
Clínica Médica	51	1,93	176
Clínica Pediátrica	15	0,57	54
Clínica Psiquiátrica	-	-	-
Ambulatório	111	4,19	-
Urgência/Emergência	2.470	93,31	-

TOTAIS:			
	Quantidade	Percentual (%)	Paciente/Dia
Número de atendimentos:	60.566	100	-
Número de internações	1.581	2,61	12.008
Clínica Médica	1.187	1,96	6.370
Clínica Pediátrica	210	0,35	810
Clínica Psiquiátrica	184	0,30	4.828
Ambulatório	3.453	5,70	-
Urgência/Emergência	55.532	91,69	-



Sociedade de São Vicente de Paulo.

Santa Casa São Vicente de Paulo.

Conselho Central de Tanabi/SP.

TOTAL GERAL DOS ATENDIMENTOS EXERCÍCIO - 2024			
	Quantidade	Percentual (%)	Paciente/Dia
Total Pacientes Atendidos	60.566	100	-
Pacientes SUS	53.154	87,76	11.476
Pacientes Conveniados	6.757	11,16	462
Pacientes Particulares	655	1,08	70

TOTAL DE RADIOLOGIA		
Total Pacientes Atendidos	14.292	100
Pacientes SUS	9.232	64,59
Pacientes Conveniados	2.512	17,58
Pacientes Particulares	2.548	17,83

TOTAL DE ULTRASSOM		
Total Pacientes Atendidos	7967	100
Pacientes SUS	5293	66,44
Pacientes Conveniados	2293	28,78
Pacientes Particulares	381	4,78

TOTAL DE MAMOGRAFIA		
Total Pacientes Atendidos	1.496	100
Pacientes SUS	1.244	83,15
Pacientes Conveniados	240	16,04
Pacientes Particulares	12	0,01



Sociedade de São Vicente de Paulo.

Santa Casa São Vicente de Paulo.

Conselho Central de Tanabi/SP.

TOTAL DE ELETROENCEFALOGRAFIA

Total Pacientes Atendidos	496	100
Pacientes Conveniados	04	0,81
Pacientes Particular	492	99,19

TOTAL DE ELETROCARDIOGRAFIA

Total Pacientes Atendidos	3.984	100
Pacientes SUS	3.233	81,15
Pacientes Conveniados	658	16,52
Pacientes Particulares	93	2,33

TOTAL GERAL DOS EXAMES REALIZADOS **28.235**

TOTAL GERAL DOS ATENDIMENTOS 2024 **88.801**

PERCENTUAL DE PACIENTES DIA EM INTERNAÇÕES HOSPITALARES – EXERCÍCIO DE 2024:

PACIENTES – DIA /SUS: 11.476

PACIENTES – DIA /NÃO SUS: 532

PACIENTES – DIA (TOTAL): 12.008

PERCENTUAL DE PACIENTES COM ATENDIMENTOS / PROCEDIMENTOS AMBULATORIAIS REALIZADOS - EXERCÍCIO DE 2024.



Sociedade de São Vicente de Paulo.

Santa Casa São Vicente de Paulo.

Conselho Central de Tanabi/SP.

ATENDIMENTOS/PROCEDIMENTOS SUS: 70.719

ATENDIMENTOS/PROCEDIMENTOS NÃO SUS: 16.501

TOTAL: 87.220

TOTALIZANDO:

PERCENTUAL DE PACIENTES – DIA SUS: 11.476

TOTAL: 12.008

Nota: O PERCENTUAL DE PACIENTE – DIA SUS APRESENTA-SE ELEVADO DEVIDO A 05 (CINCO) LEITOS DE PSIQUIATRIA E 15 (QUINZE) LEITOS PARA TRANSTORNOS DECORRENTES DO USO DE ÁLCOOL, CRACK E OUTRAS DROGAS CONTRATUALIZADOS COM A SES/SP, ONDE A PERMANÊNCIA PODE VARIAR DE 07 A 30 DIAS.

VII – **AVALIAÇÃO**

As atividades e atendimentos realizados durante o exercício foram executados de acordo com as possibilidades financeiras, de estrutura física e recursos humanos do hospital, onde trabalhamos o máximo para atingir os objetivos propostos no plano de trabalho para 2023, buscando equidade, qualidade e acessibilidade estabelecendo a parceria necessária com a administração pública municipal para integração do pronto-socorro com as demais atividades hospitalares conveniadas e particulares.

Para fins de acompanhamento e verificação do alcance dos objetivos descritos no Plano de Trabalho, as atividades serão monitoradas e avaliadas a cada semestre, mediante relatórios da ouvidoria, reuniões com a equipe técnica, corpo clínico e diretoria, buscando através deste, propostas para novos serviços e



Sociedade de São Vicente de Paulo.

Santa Casa São Vicente de Paulo.

Conselho Central de Tanabi/SP.

intervenções de acordo com a necessidade apresentada, promovendo as adequações que se fizerem necessárias para melhor atendimento à população que demanda ao Hospital.

Tanabi/SP, 31 de janeiro de 2025.

MILENE ROSA SOLIME DE SOUSA
COORDENADORA ADMINISTRATIVA

FRANCISCO ASSIS PERUCA
PRESIDENTE