

2023

SANTA CASA SÃO VICENTE DE  
PAULO DE TANABI



RELATÓRIO ANUAL  
CIRCUNSTANCIADO DE  
ATIVIDADES - 2023



Sociedade de São Vicente de Paulo.

Santa Casa São Vicente de Paulo.

Conselho Central de Tanabi/SP.

## I – IDENTIFICAÇÃO

<b>Órgão/Entidade Proponente</b>		
SANTA CASA SÃO VICENTE DE PAULO DE TANABI		
<b>CNPJ</b>	<b>CNES</b>	
72.079.114/0001-80	2079356	
<b>Atividade Econômica Principal</b>		
86.10-1-01 Atividade de atendimento hospitalar		
<b>Endereço</b>		
Avenida da Saudade, 634 - Centro		
<b>Cidade</b>		<b>UF</b>
TANABI		S.P.
<b>CEP</b>	<b>DDD/Telefone</b>	<b>E-mail</b>
15170-000	(17) 3274-0693	pres.stacasatnb@hotmail.com

A Santa Casa São Vicente de Paulo de Tanabi foi fundada em 15/11/1938, obra unida à sociedade de São Vicente de Paulo, filantrópica, com tempo de duração indeterminada na área da saúde, sua diretoria deve administrar e desenvolver o hospital; propiciar assistência médico-hospitalar, na conformidade dos padrões técnicos atualizados a pacientes particulares, conveniados e sociais, proporcionando-lhes tratamento clínico, remunerados pelos primeiros e em caráter gratuito aos desprovidos de recursos, prestando atendimento de urgência nas 24 horas do dia, nos sete dias da semana para os habitantes do município, inclusive para a população flutuante e também para aqueles referenciados ou procura espontânea para casos de urgência.



Sociedade de São Vicente de Paulo.

Santa Casa São Vicente de Paulo.

Conselho Central de Tanabi/SP.

## II – INTRODUÇÃO

Os serviços de saúde têm enfrentado grandes desafios para acompanhar a demanda da globalização e dos avanços tecnológicos. Para tanto estamos passando por um processo constante de mudança no modo de gerenciar as ações de saúde para atender às exigências do novo modelo de sociedade, que está cada vez mais informada sobre seus direitos, conseqüentemente, cobrando mais qualidade em relação aos serviços prestados pelas unidades de saúde.

A saúde é direito de todos e dever do Estado, garantido mediante políticas sociais e econômicas que visem à redução do risco de doença e de outros agravos e ao acesso igualitário às ações e serviços para sua promoção, proteção e recuperação.

É um direito universal e fundamental do ser humano, devendo o Estado prestar com integralidade e igualdade de forma descentralizada em cada esfera de governo no âmbito da União, dos Estados, do Distrito Federal, e pelos Municípios, cada um atendendo dentro de suas competências e atribuições. Respeitando o direito à informação, transparência e preservação da autonomia dos usuários na defesa de sua integridade física e moral.

Para isso contamos com uma equipe multidisciplinar de profissionais capacitados com experiência na área, atuando sistematicamente para a melhoria da qualidade da assistência destinada aos usuários do serviço de saúde, e requer uma gestão administrativa, financeira e assistencial que atenda às necessidades dos serviços, dos prestadores de serviços e usuários.



Sociedade de São Vicente de Paulo.

Santa Casa São Vicente de Paulo.

Conselho Central de Tanabi/SP.

Trabalhando sempre na perspectiva de construir caminhos a serem seguidos respeitando a dignidade humana e visando um atendimento de qualidade à população de Tanabi e região.

### **III - INFORMAÇÕES GERAIS**

#### Tipo de Hospital:

Geral de Média Complexidade

#### Quantidade de leitos – 72 leitos

Leitos disponibilizados ao SUS – 36 / Convênios e Particulares - 36

#### Especialidades

Clínica Médica, Clínica Pediátrica e Psiquiátrica.

#### Prestação de Serviços

Sistema Único de Saúde – SUS, Convênios, Particulares.

#### Médicos

Corpo Clínico – 15

#### Funcionários

84 colaboradores

#### Serviços de Diagnóstico Terapêuticos

Radiologia, Ultrassom, Mamografia, Eletrocardiograma, Tococardiografia, Eletroencefalografia.

#### Serviços Terceirizados

Laboratório de Análises Clínicas

Laboratório de Histopatologia

Hemocentro

#### Bloco Cirúrgico

Centro Cirúrgico com 02 salas (desativado)



Sociedade de São Vicente de Paulo.

Santa Casa São Vicente de Paulo.

Conselho Central de Tanabi/SP.

Pequena Cirurgia com 01 sala  
Recuperação Anestésica com 01 sala  
Centro Obstétrico com 01 sala

#### Serviços de Pronto Socorro

Atendimento de Urgência e Emergência

#### Serviços Próprios de Apoio

Nutrição e Dietética, Lavanderia e Rouparia, Higiene, Manutenção, Transporte.

### **IV - CORPO DIRETOR**

Presidente: Edson Pregintino Prado

Secretário: Francisco Assis Peruca

Tesoureiro: Benedito Aparecido Ribeiro Correa

### **CONSELHO FISCAL**

1º Titular: Angelo Vezi Neto

2º Titular: Valdecir Antônio Melchiori

3º Titular: Cleonice Jesus de Camargo Rodrigues

**MANDATO:** 13 de novembro de 2023 a 09 de junho de 2024

### **DIRETORIA CLÍNICA**

Diretor Clínico: Laerte Munhoz Monteiro

Encarregada Administrativa: Milene Rosa Solime

Gerente de Enfermagem: Jodeli Regina Vieira Zacarelli da Silva.



## V - ORGANOGRAMA

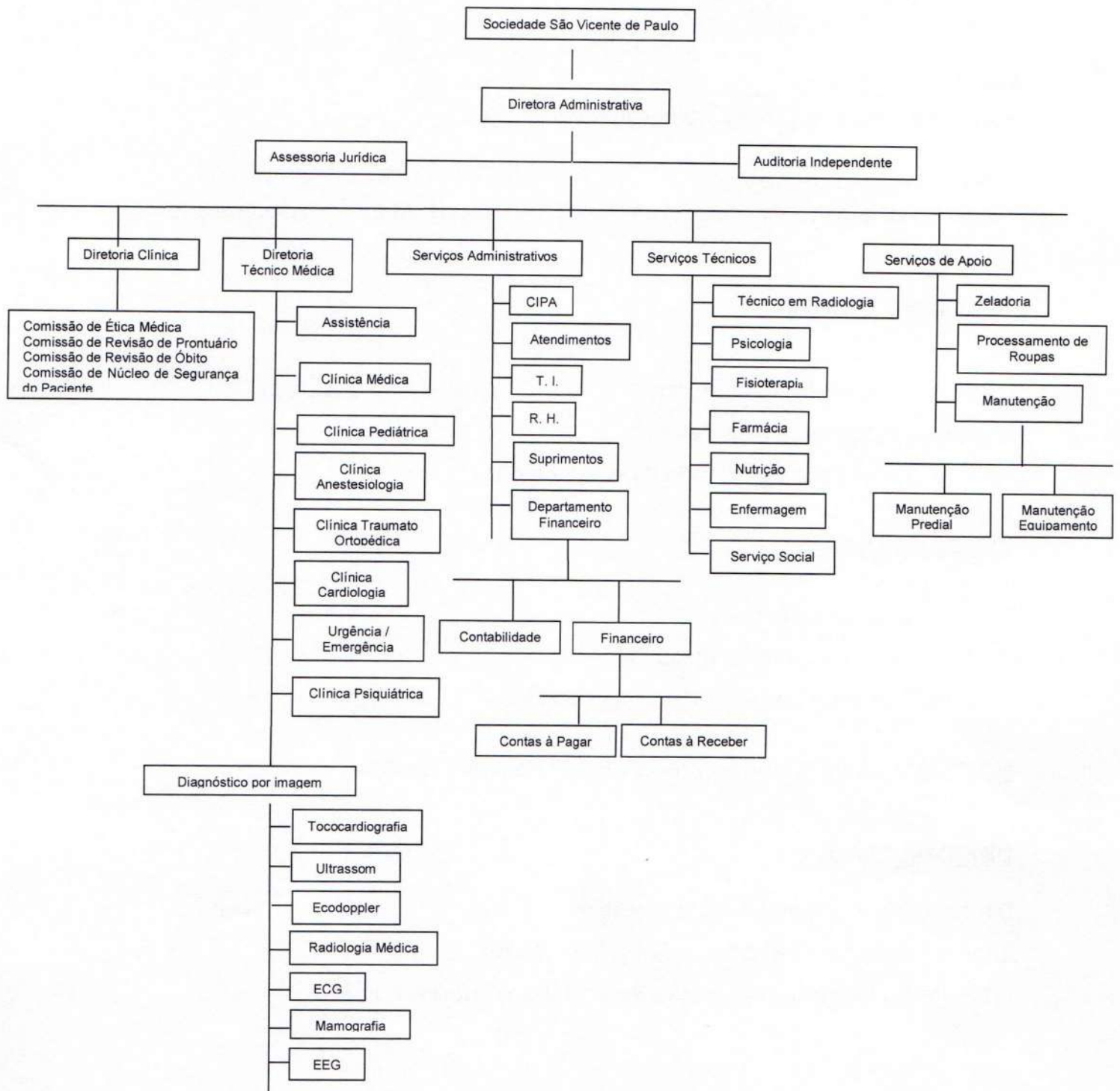



Sociedade de São Vicente de Paulo.

Santa Casa São Vicente de Paulo.

Conselho Central de Tanabi/SP.

## VI – RELATÓRIO ANUAL DAS ATIVIDADES – EXERCÍCIO – 2023

<b>CONVÊNIO: AMIL</b>			
	Quantidade	Percentual (%)	Paciente/Dia
Número de atendimentos:	31	100	-
Número de internações	-	-	-
Clínica Médica	-	-	-
Clínica Pediátrica	-	-	-
Ambulatório	-	-	-
Urgência/Emergência	31	100	-

<b>CONVÊNIO: AERONÁUTICA</b>			
	Quantidade	Percentual (%)	Paciente/Dia
Número de atendimentos:	52	100	-
Número de internações	01	1,92	3
Clínica Médica	01	1,92	3
Clínica Pediátrica	-	-	-
Ambulatório	44	84,62	-
Urgência/Emergência	07	13,46	-

<b>CONVÊNIO: AUSTA CLÍNICAS</b>			
	Quantidade	Percentual (%)	Paciente/Dia
Número de atendimentos:	845	100	-
Número de internações	22	2,60	85
Clínica Médica	21	2,49	82
Clínica Pediátrica	01	0,12	03
Ambulatório	23	2,72	-
Urgência/Emergência	800	94,67	-



Sociedade de São Vicente de Paulo.

Santa Casa São Vicente de Paulo.

Conselho Central de Tanabi/SP.

<b>CONVÊNIO: BEN SAÚDE</b>			
	Quantidade	Percentual (%)	Paciente/Dia
Número de atendimentos:	398	100	-
Número de internações	01	0,25	03
Clínica Médica	-	-	-
Clínica Pediátrica	01	0,25	03
Ambulatório	08	2,01	-
Urgência/Emergência	389	97,74	-

<b>CONVÊNIO: SAÚDE BRADESCO</b>			
	Quantidade	Percentual (%)	Paciente/Dia
Número de atendimentos:	39	100	-
Número de internações	01	2,56	03
Clínica Médica	01	2,56	03
Clínica Pediátrica	-	-	-
Ambulatório	01	2,56	-
Urgência/Emergência	37	94,88	-

<b>CONVÊNIO: CABESP</b>			
	Quantidade	Percentual (%)	Paciente/Dia
Número de atendimentos:	27	100	-
Número de internações	02	7,41	04
Clínica Médica	02	7,41	04
Clínica Pediátrica	-	-	-
Ambulatório	-	-	-
Urgência/Emergência	25	92,59	-



Sociedade de São Vicente de Paulo.

Santa Casa São Vicente de Paulo.

Conselho Central de Tanabi/SP.

<b>CONVÊNIO: HB SAÚDE</b>			
	Quantidade	Percentual (%)	Paciente/Dia
Número de atendimentos:	2.625	100	-
Número de internações	55	2,10	199
Clínica Médica	47	1,79	175
Clínica Pediátrica	08	0,31	24
Ambulatório	94	3,58	-
Urgência/Emergência	2.476	94,32	-

<b>CONVÊNIO: PARTICULAR</b>			
	Quantidade	Percentual (%)	Paciente/Dia
Número de atendimentos:	869	100	-
Número de internações	17	1,95	70
Clínica Médica	17	1,95	70
Clínica Pediátrica	-	-	-
Clínica Psiquiátrica	-	-	-
Ambulatório	839	96,55	-
Urgência/Emergência	13	1,50	-

<b>CONVÊNIO: HAPVIDA</b>			
	Quantidade	Percentual (%)	Paciente/Dia
Número de atendimentos:	43	100	-
Número de internações	01	2,33	05
Clínica Médica	01	2,33	05
Clínica Pediátrica	-	-	-
Ambulatório	-	-	-
Urgência/Emergência	42	97,67	-



Sociedade de São Vicente de Paulo.

Santa Casa São Vicente de Paulo.

Conselho Central de Tanabi/SP.

<b>CONVÊNIO: SUS</b>			
	Quantidade	Percentual (%)	Paciente/Dia
Número de atendimentos:	48.044	100	-
Número de internações	1.382	2,88	11.922
Clínica Médica	1.088	2,26	6.895
Clínica Pediátrica	122	0,26	488
Clínica Psiquiátrica	172	0,36	4.539
Ambulatório	1.826	3,80	-
Urgência/Emergência	44.836	93,32	-

<b>CONVÊNIO: UNIMED</b>			
	Quantidade	Percentual (%)	Paciente/Dia
Número de atendimentos:	2.141	100	-
Número de internações	35	1,63	125
Clínica Médica	26	1,22	92
Clínica Pediátrica	09	0,42	33
Clínica Psiquiátrica	-	-	-
Ambulatório	96	4,48	-
Urgência/Emergência	2010	93,88	-

<b>TOTAIS:</b>			
	Quantidade	Percentual (%)	Paciente/Dia
Número de atendimentos:	55.114	100	-
Número de internações	1.517	2,75	12.419
Clínica Médica	1.204	2,18	7.329
Clínica Pediátrica	141	0,26	551
Clínica Psiquiátrica	172	0,31	4.539
Ambulatório	2.931	5,32	-
Urgência/Emergência	50.666	91,93	-



Sociedade de São Vicente de Paulo.

Santa Casa São Vicente de Paulo.

Conselho Central de Tanabi/SP.

<b>TOTAL GERAL DOS ATENDIMENTOS EXERCÍCIO - 2023</b>			
	Quantidade	Percentual (%)	Paciente/Dia
Total Pacientes Atendidos	55.114	100	12.419
Pacientes SUS	48.044	87,17	11.922
Pacientes Conveniados	6.201	11,25	427
Pacientes Particulares	869	1,58	70

<b>TOTAL DE RADIOLOGIA</b>		
Total Pacientes Atendidos	14.425	100
Pacientes SUS	9.426	65,34
Pacientes Conveniados	2.282	15,82
Pacientes Particulares	2.717	18,84

<b>TOTAL DE ULTRASSOM</b>		
Total Pacientes Atendidos	7.246	100
Pacientes SUS	693	9,56
Pacientes Conveniados	2.109	29,11
Pacientes Particulares	4.444	61,33

<b>TOTAL DE MAMOGRAFIA</b>		
Total Pacientes Atendidos	1.496	100
Pacientes SUS	1.248	83,42
Pacientes Conveniados	238	15,91
Pacientes Particulares	10	0,67



Sociedade de São Vicente de Paulo.

Santa Casa São Vicente de Paulo.

Conselho Central de Tanabi/SP.

<b>TOTAL DE ELETROENCEFALOGRAFIA</b>		
Total Pacientes Atendidos	484	100
Pacientes Conveniados	09	1,86
Pacientes Particular	475	98,14

<b>TOTAL DE ELETROCARDIOGRAFIA</b>		
Total Pacientes Atendidos	4.376	100
Pacientes SUS	3.700	84,55
Pacientes Conveniados	649	14,83
Pacientes Particulares	27	0,62

**TOTAL GERAL DOS EXAMES REALIZADOS** **28.027**

**TOTAL GERAL DOS ATENDIMENTOS 2023** **83.141**

**PERCENTUAL DE PACIENTES DIA EM INTERNAÇÕES HOSPITALARES – EXERCÍCIO DE 2023:**

<b>PACIENTES – DIA /SUS:</b>	<b>11.922</b>	<b>96,00%</b>
<b>PACIENTES – DIA /NÃO SUS:</b>	<b>497</b>	<b>4,00%</b>
<b>PACIENTES – DIA (TOTAL):</b>	<b>12.419</b>	<b>100%</b>

**PERCENTUAL DE PACIENTES COM ATENDIMENTOS / PROCEDIMENTOS AMBULATORIAIS REALIZADOS - EXERCÍCIO DE 2023.**



Sociedade de São Vicente de Paulo.

Santa Casa São Vicente de Paulo.

Conselho Central de Tanabi/SP.

ATENDIMENTOS/PROCEDIMENTOS SUS:	61.729	75,63%
ATENDIMENTOS/PROCEDIMENTOS NÃO SUS:	19.895	24,37%
<b>TOTAL:</b>	<b>81.624</b>	<b>100%</b>

#### **TOTALIZANDO:**

<b>PERCENTUAL DE PACIENTES – DIA SUS:</b>	<b>96,00%</b>
<b>TOTAL:</b>	<b>96,00%</b>

**Nota:** O PERCENTUAL DE PACIENTE – DIA SUS APRESENTA-SE ELEVADO DEVIDO A 05 (CINCO) LEITOS DE PSIQUIATRIA E 15 (QUINZE) LEITOS PARA TRANSTORNOS DECORRENTES DO USO DE ÁLCOOL, CRACK E OUTRAS DROGAS CONTRATUALIZADOS COM A SES/SP, ONDE A PERMANÊNCIA PODE VARIAR DE 07 A 30 DIAS.

#### **VII – AVALIAÇÃO**

As atividades e atendimentos realizados durante o exercício foram executados de acordo com as possibilidades financeiras, de estrutura física e recursos humanos do hospital, onde trabalhamos o máximo para atingir os objetivos propostos no plano de trabalho para 2023, buscando equidade, qualidade e acessibilidade estabelecendo a parceria necessária com a administração pública municipal para integração do pronto-socorro com as demais atividades hospitalares conveniadas e particulares.

Para fins de acompanhamento e verificação do alcance dos objetivos descritos no Plano de Trabalho, as atividades serão monitoradas e avaliadas a cada semestre, mediante relatórios da ouvidoria, reuniões com a equipe técnica, corpo clínico e diretoria, buscando através deste, propostas para novos serviços e

12



Sociedade de São Vicente de Paulo.

Santa Casa São Vicente de Paulo.

Conselho Central de Tanabi/SP.

intervenções de acordo com a necessidade apresentada, promovendo as adequações que se fizerem necessárias para melhor atendimento à população que demanda ao Hospital.

Tanabi/SP, 30 de janeiro de 2024.

 Documento assinado digitalmente  
MILENE ROSA SOLIME  
Data: 30/04/2024 10:58:08-0300  
Verifique em <https://validar.iti.gov.br>

**MILENE ROSA SOLIME**  
**ENCARREGADA ADMINISTRATIVA**

ASSINADO DIGITALMENTE  
EDSON PREGINTINO PRADO  
A conformidade com a assinatura pode ser verificada em:  
<http://serpro.gov.br/assinador-digital> 

**EDSON PREGINTINO PRADO**  
**PRESIDENTE**