

2022

SANTA CASA SÃO VICENTE DE
PAULO DE TANABI



RELATÓRIO ANUAL
CIRCUNSTANCIADO DE
ATIVIDADES - 2022



Sociedade de São Vicente de Paulo.

Santa Casa São Vicente de Paulo.

Conselho Central de Tanabi/SP.

I – IDENTIFICAÇÃO

Órgão/Entidade Proponente		
SANTA CASA SÃO VICENTE DE PAULO DE TANABI		
CNPJ	CNES	
72.079.114/0001-80	2079356	
Atividade Econômica Principal		
86.10-1-01 Atividade de atendimento hospitalar		
Endereço		
Avenida da Saudade, 634 - Centro		
Cidade		UF
TANABI		S.P.
CEP	DDD/Telefone	E-mail
15170-000	(17) 3274-0693	pres.stacasatnb@hotmail.com

A Santa Casa São Vicente de Paulo de Tanabi foi fundada em 15/11/1938, obra unida à sociedade de São Vicente de Paulo, filantrópica, com tempo de duração indeterminada na área da saúde, sua diretoria deve administrar e desenvolver o hospital; propiciar assistência médico-hospitalar, na conformidade dos padrões técnicos atualizados a pacientes particulares, conveniados e sociais, proporcionando-lhes tratamento clínico, remunerados pelos primeiros e em caráter gratuito aos desprovidos de recursos, prestando atendimento de urgência nas 24 horas do dia, nos sete dias da semana para os habitantes do município, inclusive para a população flutuante e também para aqueles referenciados ou procura espontânea para casos de urgência.



Sociedade de São Vicente de Paulo.

Santa Casa São Vicente de Paulo.

Conselho Central de Tanabi/SP.

II – INTRODUÇÃO

Os serviços de saúde têm enfrentado grandes desafios para acompanhar a demanda da globalização e dos avanços tecnológicos. Para tanto estamos passando por um processo constante de mudança no modo de gerenciar as ações de saúde para atender às exigências do novo modelo de sociedade, que está cada vez mais informada sobre seus direitos, conseqüentemente, cobrando mais qualidade em relação aos serviços prestados pelas unidades de saúde.

A saúde é direito de todos e dever do Estado, garantido mediante políticas sociais e econômicas que visem à redução do risco de doença e de outros agravos e ao acesso igualitário às ações e serviços para sua promoção, proteção e recuperação.

É um direito universal e fundamental do ser humano, devendo o Estado prestar com integralidade e igualdade de forma descentralizada em cada esfera de governo no âmbito da União, dos Estados, do Distrito Federal, e pelos Municípios, cada um atendendo dentro de suas competências e atribuições. Respeitando o direito à informação, transparência e preservação da autonomia dos usuários na defesa de sua integridade física e moral.

Para isso contamos com uma equipe multidisciplinar de profissionais capacitados com experiência na área, atuando sistematicamente para a melhoria da qualidade da assistência destinada aos usuários do serviço de saúde, e requer uma gestão administrativa, financeira e assistencial que atenda às necessidades dos serviços, dos prestadores de serviços e usuários.



Sociedade de São Vicente de Paulo.

Santa Casa São Vicente de Paulo.

Conselho Central de Tanabi/SP.

Trabalhando sempre na perspectiva de construir caminhos a serem seguidos respeitando a dignidade humana e visando um atendimento de qualidade à população de Tanabi e região.

III - INFORMAÇÕES GERAIS

Tipo de Hospital:

Geral de Média Complexidade

Quantidade de leitos – 72 leitos

Leitos disponibilizados ao SUS – 36 / Convênios e Particulares - 36

Especialidades

Clínica Médica, Clínica Pediátrica e Psiquiátrica.

Prestação de Serviços

Sistema Único de Saúde – SUS, Convênios, Particulares.

Médicos

Corpo Clínico – 15

Funcionários

84 colaboradores

Serviços de Diagnóstico Terapêuticos

Radiologia, Ultrassom, Mamografia, Eletrocardiograma, Tococardiografia, Eletroencefalografia.

Serviços Terceirizados

Laboratório de Análises Clínicas

Laboratório de Histopatologia

Hemocentro

Bloco Cirúrgico

Centro Cirúrgico com 02 salas (desativado)



Sociedade de São Vicente de Paulo.

Santa Casa São Vicente de Paulo.

Conselho Central de Tanabi/SP.

Pequena Cirurgia com 01 sala
Recuperação Anestésica com 01 sala
Centro Obstétrico com 01 sala

Serviços de Pronto Socorro

Atendimento de Urgência e Emergência

Serviços Próprios de Apoio

Nutrição e Dietética, Lavanderia e Rouparia, Higiene, Manutenção, Transporte.

IV - CORPO DIRETOR

Presidente: Meiri de Fatima Marzochi Vilela

Secretário: Diego Maximiano da Conceição

Tesoureiro: Tiago Henrique Alves

CONSELHO FISCAL

1º Titular: Amilton Rodrigues da Silva

2º Titular: Rosneide Cristal Roman

3º Titular: Jurandir Dourado Rodrigues

MANDATO: 13 de abril de 2022 a 12 de abril de 2024

DIRETORIA CLÍNICA

Diretor Clínico: Laerte Munhoz Monteiro

Diretora Administrativa: Lillian Sábio Alexandre Rodrigues

Gerente de Enfermagem: Jodeli Regina Vieira Zacarelli da Silva.



V - ORGANOGRAMA

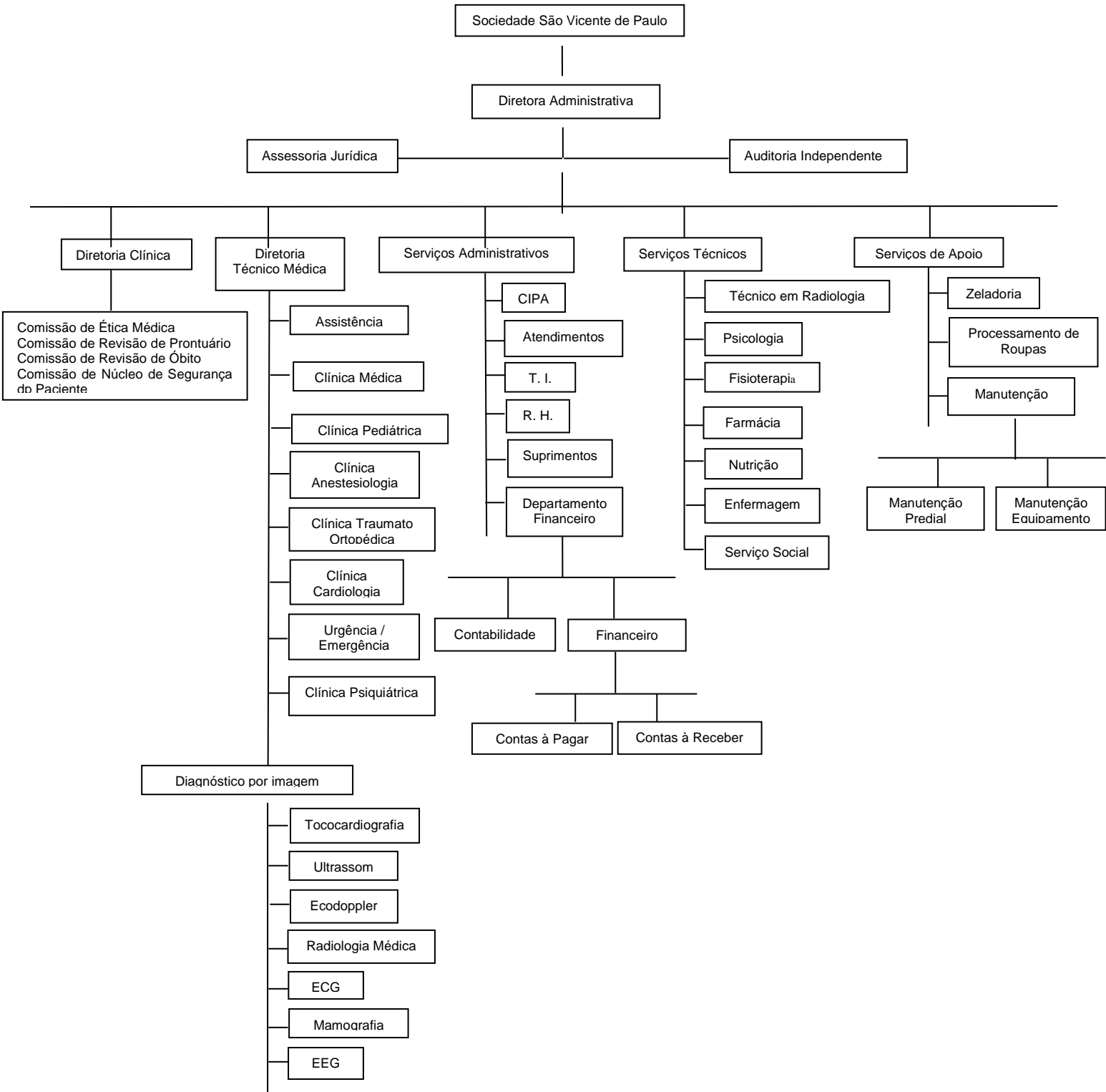



Sociedade de São Vicente de Paulo.

Santa Casa São Vicente de Paulo.

Conselho Central de Tanabi/SP.

VI – RELATÓRIO ANUAL DAS ATIVIDADES – EXERCÍCIO – 2022

CONVÊNIO: AMIL			
	Quantidade	Percentual (%)	Paciente/Dia
Número de atendimentos:	01	100	-
Número de internações	-	-	
Clínica Médica	-	-	
Clínica Pediátrica	-	-	-
Ambulatório	-		-
Urgência/Emergência	01	100	-

CONVÊNIO: AERONÁUTICA			
	Quantidade	Percentual (%)	Paciente/Dia
Número de atendimentos:	57	100	-
Número de internações	-	-	
Clínica Médica	-	-	
Clínica Pediátrica	-	-	-
Ambulatório	48	84,21	-
Urgência/Emergência	9	15,79	-

CONVÊNIO: AUSTA CLÍNICAS			
	Quantidade	Percentual (%)	Paciente/Dia
Número de atendimentos:	1078	100	-
Número de internações	31	2,87	96
Clínica Médica	19	1,76	58
Clínica Pediátrica	12	1,12	38
Ambulatório	142	13,17	-
Urgência/Emergência	905	83,95	-
CONVÊNIO: BEN SAÚDE			



Sociedade de São Vicente de Paulo.

Santa Casa São Vicente de Paulo.

Conselho Central de Tanabi/SP.

	Quantidade	Percentual (%)	Paciente/Dia
Número de atendimentos:	432	100	-
Número de internações	03	0,69	11
Clínica Médica	03	0,69	11
Clínica Pediátrica	-	-	-
Ambulatório	53	12,27	-
Urgência/Emergência	376	87,04	-

CONVÊNIO: SAÚDE BRADESCO			
	Quantidade	Percentual (%)	Paciente/Dia
Número de atendimentos:	53	100	-
Número de internações	-	-	-
Clínica Médica	-	-	-
Clínica Pediátrica	-	-	-
Ambulatório	08	15,09	-
Urgência/Emergência	45	84,91	-

CONVÊNIO: CABESP			
	Quantidade	Percentual (%)	Paciente/Dia
Número de atendimentos:	36	100	-
Número de internações	-	-	-
Clínica Médica	-	-	-
Clínica Pediátrica	-	-	-
Ambulatório	04	11,11	-
Urgência/Emergência	32	88,89	-

CONVÊNIO: HB SAÚDE			
	Quantidade	Percentual (%)	Paciente/Dia
Número de atendimentos:	2723	100	-

7



Sociedade de São Vicente de Paulo.

Santa Casa São Vicente de Paulo.

Conselho Central de Tanabi/SP.

Número de internações	68	2,50	205
Clínica Médica	50	1,84	146
Clínica Pediátrica	18	0,66	59
Ambulatório	344	12,63	-
Urgência/Emergência	2311	84,87	-

CONVÊNIO: PARTICULAR			
	Quantidade	Percentual (%)	Paciente/Dia
Número de atendimentos:	872	100	-
Número de internações	17	1,95	61
Clínica Médica	16	1,84	59
Clínica Pediátrica	01	0,11	02
Clínica Psiquiátrica	-	-	-
Ambulatório	833	95,53	-
Urgência/Emergência	22	2,52	-

CONVÊNIO: HAPVIDA			
	Quantidade	Percentual (%)	Paciente/Dia
Número de atendimentos:	52	100	-
Número de internações	02	3,85	12
Clínica Médica	02	3,85	12
Clínica Pediátrica	-	-	-
Ambulatório	11	21,15	-
Urgência/Emergência	39	75,00	-

CONVÊNIO: SUS			
	Quantidade	Percentual (%)	Paciente/Dia
Número de atendimentos:	45.893	100	-
Número de internações	1.365	2,97	11.066
Clínica Médica	1.026	2,24	6.210



Sociedade de São Vicente de Paulo.

Santa Casa São Vicente de Paulo.

Conselho Central de Tanabi/SP.

Clínica Pediátrica	172	0,38	665
Clínica Psiquiátrica	167	0,36	4.191
Ambulatório	5.586	12,17	-
Urgência/Emergência	38.942	84,85	-

CONVÊNIO: UNIMED			
	Quantidade	Percentual (%)	Paciente/Dia
Número de atendimentos:	2159	100	-
Número de internações	51	2,36	200
Clínica Médica	36	1,67	146
Clínica Pediátrica	15	0,70	54
Clínica Psiquiátrica	-	-	-
Ambulatório	244	11,30	-
Urgência/Emergência	1864	86,33	-

TOTAIS:			
	Quantidade	Percentual (%)	Paciente/Dia
Número de atendimentos:	53.356	100	-
Número de internações	1537	2,88	11.651
Clínica Médica	1152	2,16	6.642
Clínica Pediátrica	218	0,41	818
Clínica Psiquiátrica	167	0,31	4.191
Ambulatório	7273	13,63	-
Urgência/Emergência	44.546	83,49	-

TOTAL GERAL DOS ATENDIMENTOS EXERCÍCIO - 2022			
	Quantidade	Percentual (%)	Paciente/Dia
Total Pacientes Atendidos	53.356	100	11.651
Pacientes SUS	45.893	86,01	11.066
Pacientes Conveniados	6.591	12,36	524
Pacientes Particulares	872	1,63	61



Sociedade de São Vicente de Paulo.

Santa Casa São Vicente de Paulo.

Conselho Central de Tanabi/SP.

TOTAL DE RADIOLOGIA		
Total Pacientes Atendidos	11.414	100
Pacientes SUS	7.796	68,30
Pacientes Conveniados	1.471	12,89
Pacientes Particulares	2.147	18,81
TOTAL DE ULTRASSOM		
Total Pacientes Atendidos	6.876	100
Pacientes SUS	605	8,80
Pacientes Conveniados	1.895	27,56
Pacientes Particulares	4.376	63,64
TOTAL DE MAMOGRAFIA		
Total Pacientes Atendidos	1.627	100
Pacientes SUS	1.381	84,88
Pacientes Conveniados	226	13,90
Pacientes Particulares	20	1,22

TOTAL DE ELETROENCEFALOGRAFIA		
Total Pacientes Atendidos	267	100
Pacientes Conveniados	04	1,50
Pacientes Particular	263	98,50
TOTAL DE ELETROCARDIOGRAFIA		
Total Pacientes Atendidos	592	100
Pacientes SUS	417	70,44
Pacientes Conveniados	140	23,65
Pacientes Particulares	35	5,91

TOTAL GERAL DOS EXAMES REALIZADOS

20.776



Sociedade de São Vicente de Paulo.

Santa Casa São Vicente de Paulo.

Conselho Central de Tanabi/SP.

TOTAL GERAL DOS ATENDIMENTOS 2022

74.132

PERCENTUAL DE PACIENTES DIA EM INTERNAÇÕES HOSPITALARES – EXERCÍCIO DE 2022:

PACIENTES – DIA /SUS:	11.066	94,98%
PACIENTES – DIA /NÃO SUS:	585	5,02%
PACIENTES – DIA (TOTAL):	11.651	100%

PERCENTUAL DE PACIENTES COM ATENDIMENTOS / PROCEDIMENTOS AMBULATORIAIS REALIZADOS - EXERCÍCIO DE 2022.

ATENDIMENTOS/PROCEDIMENTOS SUS:	54.727	75,39%
ATENDIMENTOS/PROCEDIMENTOS NÃO SUS:	17.868	24,61%
TOTAL:	72.595	100%

TOTALIZANDO:

PERCENTUAL DE PACIENTES – DIA SUS:	94,98%
TOTAL:	94,98%

Nota: O PERCENTUAL DE PACIENTE – DIA SUS APRESENTA-SE ELEVADO DEVIDO A 05 (CINCO) LEITOS DE PSIQUIATRIA E 15 (QUINZE) LEITOS PARA TRANSTORNOS



Sociedade de São Vicente de Paulo.

Santa Casa São Vicente de Paulo.

Conselho Central de Tanabi/SP.

DECORRENTES DO USO DE ÁLCOOL, CRACK E OUTRAS DROGAS CONTRATUALIZADOS COM A SES/SP, ONDE A PERMANÊNCIA PODE VARIAR DE 07 A 30 DIAS.

VII – AVALIAÇÃO

As atividades e atendimentos realizados durante o exercício foram executados de acordo com as possibilidades financeiras, de estrutura física e recursos humanos do hospital, onde trabalhamos o máximo para atingir os objetivos propostos no plano de trabalho para 2022, buscando equidade, qualidade e acessibilidade estabelecendo a parceria necessária com a administração pública municipal para integração do pronto-socorro com as demais atividades hospitalares conveniadas e particulares.

Para fins de acompanhamento e verificação do alcance dos objetivos descritos no Plano de Trabalho, as atividades serão monitoradas e avaliadas a cada semestre, mediante relatórios da ouvidoria, reuniões com a equipe técnica, corpo clínico e diretoria, buscando através deste, propostas para novos serviços e intervenções de acordo com a necessidade apresentada, promovendo as adequações que se fizerem necessárias para melhor atendimento à população que demanda ao Hospital.

Tanabi/SP, 30 de janeiro de 2023.

LILIAN S. ALEXANDRE RODRIGUES
DIRETORA ADMINISTRATIVA

MEIRI DE FÁTIMA MARZOCHI VILELA
PRESIDENTE