

2019

SANTA CASA SÃO VICENTE DE  
PAULO DE TANABI



RELATÓRIO ANUAL  
CIRCUNSTANCIADO DE  
ATIVIDADES - 2019

 <p>Santa Casa São Vicente de Paulo de Tanabi</p>	<b>SANTA CASA SÃO VICENTE DE PAULO DE TANABI</b>
	Avenida da Saudade, 634 - Centro - CEP 15.170-000 - Tanabi-SP CNPJ: 72.079.114/0001-80 e-mail: <a href="mailto:santacasadetanabi@ig.com.br">santacasadetanabi@ig.com.br</a> - Fone/Fax: (17) 3274-0693

## **I – IDENTIFICAÇÃO**

### **Santa Casa São Vicente de Paulo de Tanabi**

Endereço: Avenida da Saudade nº 634 – Centro

Fone/Fax: (17) 3274-0693 CEP: 15.170-000

Município: Tanabi – SP

A Santa Casa São Vicente de Paulo de Tanabi foi fundada em 15/11/1938, obra unida à sociedade de São Vicente de Paulo, filantrópica, com tempo de duração indeterminada e tem como missão a prática da caridade cristã no campo da assistência social na área da saúde; manter, administrar e desenvolver o hospital; propiciar assistência médico-hospitalar, na conformidade dos padrões técnicos atualizados a pacientes particulares, conveniados e sociais, proporcionando-lhes tratamento clínico e cirúrgico ambulatorial, remunerados pelos primeiros e em caráter gratuito aos desprovidos de recursos, prestando atendimento de urgência nas 24 horas do dia, nos sete dias da semana.

## **II – INTRODUÇÃO**

Os serviços de saúde têm enfrentado grandes desafios para acompanhar a demanda da globalização e dos avanços tecnológicos. Para tanto estamos passando por um processo constante de mudança no modo de gerenciar as ações de saúde para atender às exigências do novo modelo de sociedade, que está cada vez mais informada sobre seus direitos, conseqüentemente, cobrando mais qualidade em relação aos serviços prestados pelas unidades de saúde.

A saúde é direito de todos e dever do Estado, garantido mediante políticas sociais e econômicas que visem à redução do risco de doença e de outros agravos e ao acesso igualitário às ações e serviços para sua promoção, proteção e recuperação.

É um direito universal e fundamental do ser humano, devendo o Estado prestar com integralidade e igualdade de forma descentralizada em cada esfera de governo no âmbito da União, dos Estados, do Distrito Federal, e pelos Municípios, cada um atendendo dentro

 <p>Santa Casa São Vicente de Paulo de Tanabi</p>	<p><b>SANTA CASA SÃO VICENTE DE PAULO DE TANABI</b></p> <p>Avenida da Saudade, 634 - Centro - CEP 15.170-000 - Tanabi-SP CNPJ: 72.079.114/0001-80 e-mail: <a href="mailto:santacasadetanabi@ig.com.br">santacasadetanabi@ig.com.br</a> - Fone/Fax: (17) 3274-0693</p>
---	---

de suas competências e atribuições. Respeitando o direito à informação, transparência e preservação da autonomia dos usuários na defesa de sua integridade física e moral.

Para isso contamos com uma equipe multidisciplinar de profissionais capacitados com experiência na área, atuando sistematicamente para a melhoria da qualidade da assistência destinada aos usuários do serviço de saúde, e requer uma gestão administrativa, financeira e assistencial que atenda às necessidades dos serviços, dos prestadores de serviços e usuários.

Trabalhando sempre na perspectiva de construir caminhos a serem seguidos respeitando a dignidade humana e visando um atendimento de qualidade à população de Tanabi e região.

### **III - INFORMAÇÕES GERAIS**

#### Tipo de Hospital:

Geral de Média Complexidade

Quantidade de leitos – 72 leitos

Leitos disponibilizados ao SUS – 36 / Convênios e Particulares - 36

#### Especialidades

Clínica Médica, Clínica Pediátrica e Psiquiátrica.

#### Prestação de Serviços

Sistema Único de Saúde – SUS, Convênios, Particulares.

#### Médicos

Corpo Clínico – 15

#### Funcionários

84 pessoas

#### Serviços de Diagnóstico Terapêuticos

Radiologia, Ultrassom, Mamografia, Eletrocardiograma, Tococardiografia, Eletroencefalografia.

#### Serviços Terceirizados

Laboratório de Análises Clínicas

Laboratório de Histopatologia

Hemocentro





## SANTA CASA SÃO VICENTE DE PAULO DE TANABI

Avenida da Saudade, 634 - Centro - CEP 15.170-000 - Tanabi-SP

CNPJ: 72.079.114/0001-80

e-mail: [santacasadetanabi@ig.com.br](mailto:santacasadetanabi@ig.com.br) - Fone/Fax: (17) 3274-0693

### Bloco Cirúrgico

Centro Cirúrgico com 02 salas (desativado)

Pequena Cirurgia com 01 sala

Recuperação Anestésica com 01 sala

Centro Obstétrico com 01 sala

### Serviços de Pronto Socorro

Atendimento de Urgência e Emergência

### Serviços Próprios de Apoio

Nutrição e Dietética, Lavanderia e Rouparia, Higiene, Manutenção, Transporte.

## IV - CORPO DIRETOR

**PRESIDENTE: EDMILSOM BEZERRA SOUSA DA COSTA**

1° Vice Presidente: Valter de Oliveira Fernandes

1° Secretário: Wellington da Silva Nascimento

2° Secretário: Edmundo Maia dos Santos Junior

1° Tesoureiro: Claudia Cristina de Paula Isacksson Grings

2° Tesoureiro: Flavio Yassuo Sybuia

## CONSELHO FISCAL

Afonso Alonso Soler

Aparecido Donizete Fernandes

Celso Tarifa de Lima

**MANDATO: 01/07/2018 a 30/06/2020**

## DIRETORIA CLÍNICA

Diretor Clínico: Laerte Munhoz Monteiro

Gerente Administrativo: Lilian Sábio Alexandre Rodrigues

Gerente de Enfermagem: Jodeli Regina Vieira Zacarelli da Silva.

## V - ORGANOGRAMA

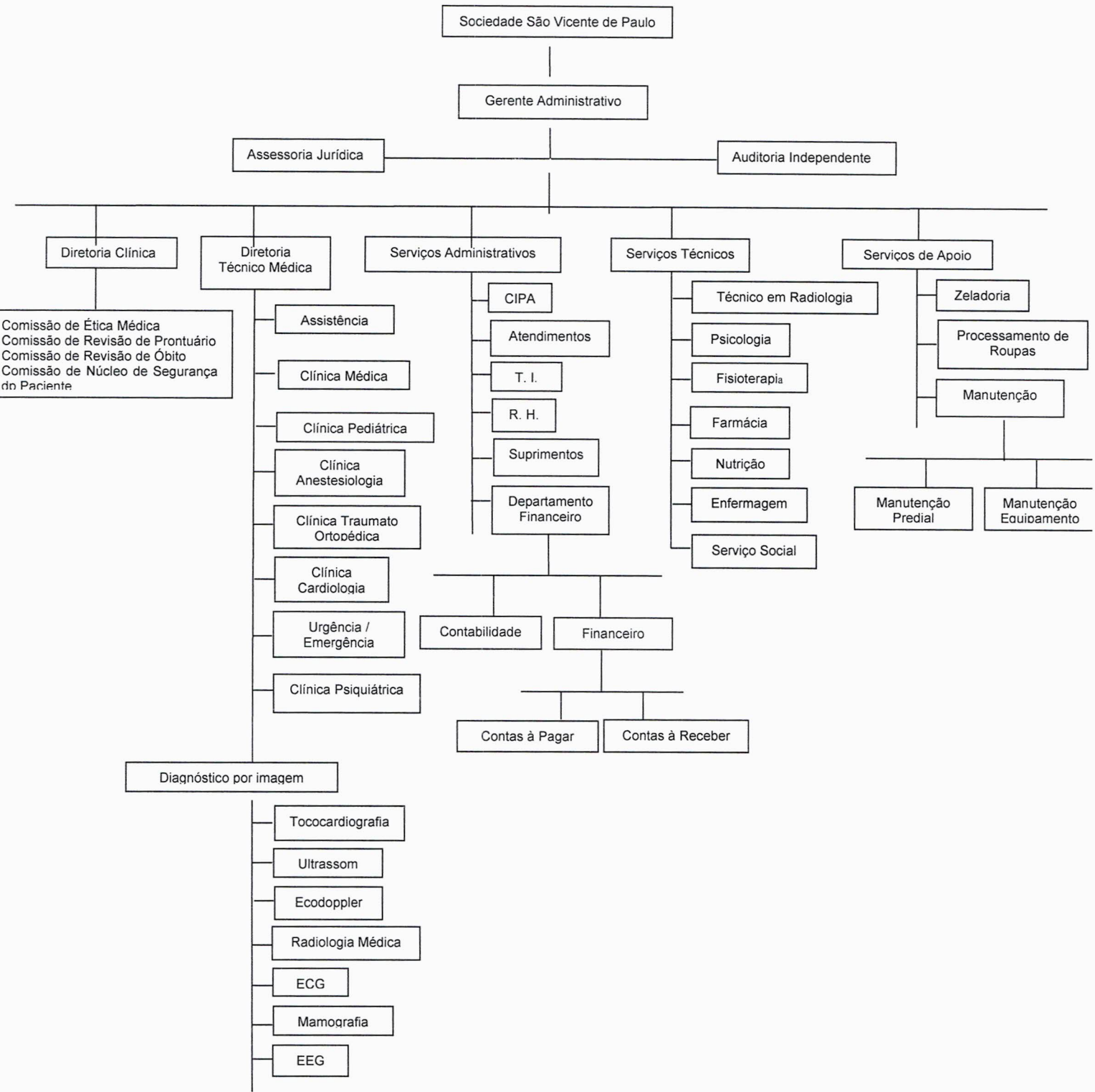

## VI – RELATÓRIO ANUAL DAS ATIVIDADES – EXERCÍCIO – 2019

<b>CONVÊNIO: AMIL</b>			
	Quantidade	Percentual (%)	Paciente/Dia
Número de atendimentos:	35	100	-
Número de internações	01	2,86	01
Clínica Médica	01	2,86	01
Clínica Pediátrica	-	-	-
Ambulatório	-		-
Urgência/Emergência	34	97,14	-
<b>CONVÊNIO: AUSTA CLINICAS</b>			
	Quantidade	Percentual (%)	Paciente/Dia
Número de atendimentos:	1052	100	-
Número de internações	38	3,61	73
Clínica Médica	31	2,96	60
Clínica Pediátrica	07	0,66	13
Ambulatório	35	03,32	-
Urgência/Emergência	979	93,06	-
<b>CONVÊNIO: BEN SAUDE</b>			
	Quantidade	Percentual (%)	Paciente/Dia
Número de atendimentos:	238	100	-
Número de internações	14	5,88	56
Clínica Médica	13	5,46	56
Clínica Pediátrica	01	0,42	-
Ambulatório	15	6,30	-
Urgência/Emergência	209	87,82	-





## SANTA CASA SÃO VICENTE DE PAULO DE TANABI

Avenida da Saudade, 634 - Centro - CEP 15.170-000 - Tanabi-SP

CNPJ: 72.079.114/0001-80

e-mail: [santacasadetanabi@ig.com.br](mailto:santacasadetanabi@ig.com.br) - Fone/Fax: (17) 3274-0693

<b>CONVÊNIO: SAUDE BRADESCO</b>			
	Quantidade	Percentual (%)	Paciente/Dia
Número de atendimentos:	40	100	-
Número de internações	-	-	-
Clínica Médica	-	-	-
Clínica Pediátrica	-	-	-
Ambulatório	-	-	-
Urgência/Emergência	40	100	-
<b>CONVÊNIO: CABESP</b>			
	Quantidade	Percentual (%)	Paciente/Dia
Número de atendimentos:	40	100	-
Número de internações	02	5,00	03
Clínica Médica	02	5,00	03
Clínica Pediátrica	-	-	-
Ambulatório	00	-	-
Urgência/Emergência	38	95,00	-
<b>CONVÊNIO: HB SAUDE</b>			
	Quantidade	Percentual (%)	Paciente/Dia
Número de atendimentos:	2669	100	-
Número de internações	72	2,85	151
Clínica Médica	56	2,10	120
Clínica Pediátrica	16	0,60	31
Ambulatório	68	2,55	-
Urgência/Emergência	2529	94,75	-
<b>CONVÊNIO: PARTICULAR</b>			
	Quantidade	Percentual (%)	Paciente/Dia



## SANTA CASA SÃO VICENTE DE PAULO DE TANABI

Avenida da Saudade, 634 - Centro - CEP 15.170-000 - Tanabi-SP

CNPJ: 72.079.114/0001-80

e-mail: [santacasadetanabi@ig.com.br](mailto:santacasadetanabi@ig.com.br) - Fone/Fax: (17) 3274-0693

Número de atendimentos:	100	100	-
Número de internações	37	37,00	250
Clínica Médica	34	34,00	192
Clínica Pediátrica	01	01,00	03
Clínica Psiquiátrica	02	02,00	55
Ambulatório	01	01,00	-
Urgência/Emergência	62	62,00	-
<b>CONVÊNIO: SÃO FRANCISCO</b>			
	Quantidade	Percentual (%)	Paciente/Dia
Número de atendimentos:	59	100	-
Número de internações	01	1,70	03
Clínica Médica	01	1,70	03
Clínica Pediátrica	-	-	-
Ambulatório	-	-	-
Urgência/Emergência	58	98,30	-
<b>CONVÊNIO: SUS</b>			
	Quantidade	Percentual (%)	Paciente/Dia
Número de atendimentos:	47.396	100	-
Número de internações	1507	3,18	8756
Clínica Médica	1176	2,49	4229
Clínica Pediátrica	163	0,34	394
Clínica Psiquiátrica	168	0,35	4133
Ambulatório	1036	2,19	-
Urgência/Emergência	44.853	94,63	-
<b>CONVÊNIO: UNIMED</b>			
	Quantidade	Percentual (%)	Paciente/Dia



**SANTA CASA SÃO VICENTE DE PAULO DE TANABI**

Avenida da Saudade, 634 - Centro - CEP 15.170-000 - Tanabi-SP  
 CNPJ: 72.079.114/0001-80  
 e-mail: [santacasadetanabi@ig.com.br](mailto:santacasadetanabi@ig.com.br) - Fone/Fax: (17) 3274-0693

Número de atendimentos:	1.600	100	-
Número de internações	57	3,56	132
Clínica Médica	52	3,25	117
Clínica Pediátrica	05	0,31	15
Clínica Psiquiátrica	-	-	-
Ambulatório	39	2,44	-
Urgência/Emergência	1504	94,00	-
<b>TOTAIS:</b>			
	Quantidade	Percentual (%)	Paciente/Dia
Número de atendimentos:	53.229	100	-
Número de internações	1729	3,25	9425
Clínica Médica	1366	2,57	4781
Clínica Pediátrica	193	0,36	456
Clínica Psiquiátrica	170	0,32	4.188
Ambulatório	1194	2,24	-
Urgência/Emergência	50.306	94,51	-

<b>TOTAL GERAL DOS ATENDIMENTOS EXERCICIO - 2019</b>			
	Quantidade	Percentual (%)	Paciente/Dia
Total Pacientes Atendidos	53.229	100	9425
Pacientes SUS	47.396	89,04	8756
Pacientes Conveniados	5.733	10,77	419
Pacientes Particulares	100	0,19	250
<b>TOTAL DE RADIOLOGIA</b>			
Total Pacientes Atendidos	8770	100	
Pacientes SUS	6182	70,49	
Pacientes Conveniados	1415	16,13	

**SANTA CASA SÃO VICENTE DE PAULO DE TANABI**

Avenida da Saudade, 634 - Centro - CEP 15.170-000 - Tanabi-SP

CNPJ: 72.079.114/0001-80

e-mail: [santacasadetanabi@ig.com.br](mailto:santacasadetanabi@ig.com.br) - Fone/Fax: (17) 3274-0693

Pacientes Particulares	1173	13,38
<b>TOTAL DE ULTRASSON</b>		
Total Pacientes Atendidos	4949	100
Pacientes SUS	779	15,74
Pacientes Conveniados	1787	36,11
Pacientes Particulares	2383	48,15
<b>TOTAL DE MAMOGRAFIA</b>		
Total Pacientes Atendidos	1430	100
Pacientes SUS	1229	85,94
Pacientes Conveniados	188	13,15
Pacientes Particulares	13	0,91

<b>TOTAL DE ELETROENCEFALOGRAFIA</b>		
Total Pacientes Atendidos	60	100
Pacientes Conveniados	60	100
<b>TOTAL DE ELETROCARDIOGRAFIA</b>		
Total Pacientes Atendidos	853	100
Pacientes SUS	430	50,41
Pacientes Conveniados	392	45,96
Pacientes Particulares	31	3,63

**TOTAL GERAL DOS EXAMES REALIZADOS: 16.062****TOTAL GERAL DOS ATENDIMENTOS 2019: 69.291****PERCENTUAL DE PACIENTES DIA EM INTERNAÇÕES HOSPITALARES – EXERCÍCIO DE 2019:**

PACIENTES – DIA /SUS:

8.756

92,90%

PACIENTES – DIA /NÃO SUS:	669	7,10%
PACIENTES – DIA (TOTAL):	9.425	100%

**PERCENTUAL DE PACIENTE COM  
ATENDIMENTOS/PROCEDIMENTOS AMBULATORIAIS  
REALIZADOS - EXERCÍCIO DE 2019.**

ATENDIMENTOS/PROCEDIMENTOS SUS:	54.509	80,68%
ATENDIMENTOS/PROCEDIMENTOS NÃO SUS:	13.053	19,32%
TOTAL:	67.562	100%

**TOTALIZANDO:**

PERCENTUAL DE PACIENTES – DIA SUS:	92,90%
TOTAL:	92,90%

**Nota:** O PERCENTUAL DE PACIENTE – DIA SUS APRESENTA-SE ELEVADO DEVIDO A 05 (CINCO) LEITOS DE PSIQUIATRIA E 15 (QUINZE) LEITOS PARA TRANSTORNOS DECORRENTES DO USO DE ÁLCOOL, CRACK E OUTRAS DROGAS CONTRATUALIZADOS COM A SES/SP, ONDE A PERMANÊNCIA PODE VARIAR DE 07 A 30 DIAS.

**VII – AVALIAÇÃO**

As atividades e atendimentos realizados durante o exercício foram executados de acordo com as possibilidades financeiras, de estrutura física e recursos humanos do hospital, onde trabalhamos o máximo para atingir os objetivos propostos no plano de trabalho para 2019.





## SANTA CASA SÃO VICENTE DE PAULO DE TANABI

Avenida da Saudade, 634 - Centro - CEP 15.170-000 - Tanabi-SP

CNPJ: 72.079.114/0001-80

e-mail: [santacasadetanabi@ig.com.br](mailto:santacasadetanabi@ig.com.br) - Fone/Fax: (17) 3274-0693

Para fins de acompanhamento e verificação do alcance dos objetivos descritos no Plano de Trabalho, as atividades serão monitoradas e avaliadas a cada semestre, mediante relatórios da ouvidoria, reuniões com a equipe técnica, corpo clínico e diretoria.

Além desses instrumentos os serviços prestados aos pacientes serão avaliados pelo DRS XV – Departamento Regional de Saúde de São José do Rio Preto por meio do monitoramento trimestral realizado pela equipe técnica, buscando através deste, propostas para novos serviços e intervenções de acordo com a necessidade apresentada, promovendo as adequações que se fizerem necessárias para melhor atendimento à população que demanda ao Hospital.

Tanabi/SP, 30 de janeiro de 2020.

**EDMILSON BEZERRA SOUSA DA COSTA**  
**PRESIDENTE**