

2018

SANTA CASA SÃO VICENTE DE PAULO DE TANABI

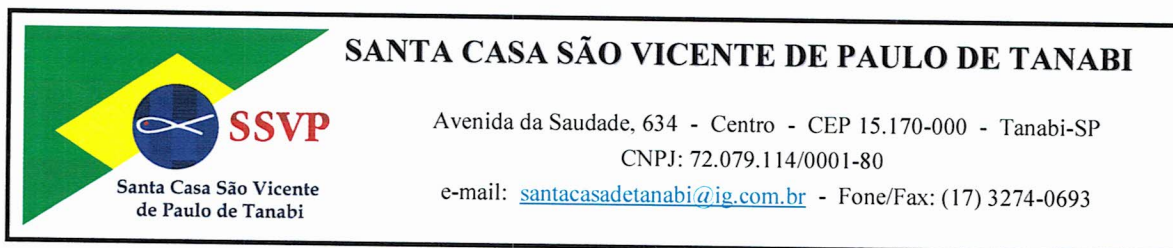

RELATÓRIO ANUAL
CIRCUNSTANCIADO DE
ATIVIDADES - 2018



I – IDENTIFICAÇÃO

Santa Casa São Vicente de Paulo de Tanabi

Endereço: Avenida da Saudade nº 634 – Centro

Fone/Fax: (17) 3274-0693 CEP: 15.170-000

Município: Tanabi – SP

A Santa Casa São Vicente de Paulo de Tanabi foi fundada em 15/11/1938, obra unida à sociedade de São Vicente de Paulo, filantrópica, com tempo de duração indeterminada e tem como missão a prática da caridade cristã no campo da assistência social na área da saúde; manter, administrar e desenvolver o hospital; propiciar assistência médico-hospitalar, na conformidade dos padrões técnicos atualizados a pacientes particulares, conveniados e sociais, proporcionando-lhes tratamento clínico e cirúrgico, remunerados pelos primeiros e em caráter gratuito aos desprovidos de recursos, prestando atendimento de urgência nas 24 horas do dia, nos sete dias da semana.

II – INTRODUÇÃO

Atualmente os serviços de saúde têm enfrentado grandes desafios para acompanhar a demanda da globalização e dos avanços tecnológicos. Para tanto estamos passando por um processo constante de mudança no seu modo de gerenciar as ações de saúde para atender às exigências do novo modelo de sociedade, que está cada vez mais informada sobre seus direitos, conseqüentemente, cobrando mais qualidade em relação aos serviços prestados pelas unidades de saúde.

A saúde é direito de todos e dever do Estado, garantido mediante políticas sociais e econômicas que visem à redução do risco de doença e de outros agravos e ao acesso igualitário às ações e serviços para sua promoção, proteção e recuperação.

É um direito universal e fundamental do ser humano, devendo o Estado prestar com integralidade e igualdade de forma descentralizada em cada esfera de governo no âmbito da União, dos Estados, do Distrito Federal, e pelos Municípios, cada um atendendo dentro de suas competências e atribuições. Respeitando o direito à

 <p>Santa Casa São Vicente de Paulo de Tanabi</p>	<p>SANTA CASA SÃO VICENTE DE PAULO DE TANABI</p> <p>Avenida da Saudade, 634 - Centro - CEP 15.170-000 - Tanabi-SP CNPJ: 72.079.114/0001-80 e-mail: santacasadetanabi@ig.com.br - Fone/Fax: (17) 3274-0693</p>
---	---

informação, transparência e preservação da autonomia dos usuários na defesa de sua integridade física e moral.

Para isso contamos com uma equipe multidisciplinar de profissionais capacitados com experiência na área, atuando sistematicamente para a melhoria da qualidade da assistência destinada aos usuários do serviço de saúde, e requer uma gestão administrativa, financeira e assistencial que atenda as necessidades dos serviços, dos prestadores de serviços e usuários.

Trabalhando sempre na perspectiva de construir caminhos a serem seguidos respeitando a dignidade humana e visando um atendimento de qualidade à população de Tanabi e região.

III - INFORMAÇÕES GERAIS

Tipo de Hospital:

Geral de Média Complexidade

Quantidade de leitos – 72 leitos

Leitos disponibilizados ao SUS – 36 / Convênios e Particulares - 36

Especialidades

Clínica Médica, Clínica Pediátrica e Psiquiátrica.

Prestação de Serviços

Sistema Único de Saúde – SUS, Convênios, Particulares.

Médicos

Corpo Clínico – 15

Funcionários

88 colaboradores

Serviços de Diagnóstico Terapêuticos

Radiologia, Ultrassom, Mamografia, Eletroencefalograma, Eletrocardiograma, Tocardiografia.

Serviços Terceirizados

Laboratório de Análises Clínicas



SANTA CASA SÃO VICENTE DE PAULO DE TANABI

Avenida da Saudade, 634 - Centro - CEP 15.170-000 - Tanabi-SP

CNPJ: 72.079.114/0001-80

e-mail: santacasadetanabi@ig.com.br - Fone/Fax: (17) 3274-0693

Laboratório de Histopatologia
Hemocentro

Bloco Cirúrgico

Centro Cirúrgico com 02 salas
Pequena Cirurgia com 01 sala
Recuperação Anestésica com 01 sala
Centro Obstétrico com 01 sala

Serviços de Pronto Socorro

Atendimento de Urgência e Emergência

Serviços Próprios de Apoio

Nutrição e Dietética, Lavanderia e Rouparia, Higiene, Manutenção, Transporte.

IV - CORPO DIRETOR

PRESIDENTE: EDMILSON BEZERRA SOUSA DA COSTA

1º Vice Presidente: Valter de Oliveira Fernandes

1º Secretário: Wellington da Silva Nascimento

2º Secretário: Edmundo Maia dos Santos Junior

1º Tesoureiro: Claudia Cristina de Paula Isacksson Grings

2º Tesoureiro: Flavio Yassuo Sybuia

CONSELHO FISCAL

Afonso Alonso Soler

Aparecido Donizete Fernandes

Celso Tarifa de Lima

MANDATO: 01/07/2018 a 30/06/2020

DIRETORIA CLÍNICA

Diretor Clínico: Laerte Munhoz Monteiro

Gerente Administrativo: Lilian Sábio Alexandre Rodrigues

Gerente de Enfermagem: Jodeli Regina Vieira Zacarelli da Silva.



SANTA CASA SÃO VICENTE DE PAULO DE TANABI

Avenida da Saudade, 634 - Centro - CEP 15.170-000 - Tanabi-SP

CNPJ: 72.079.114/0001-80

e-mail: santacasadetanabi@ig.com.br - Fone/Fax: (17) 3274-0693

V - ORGANOGRAMA

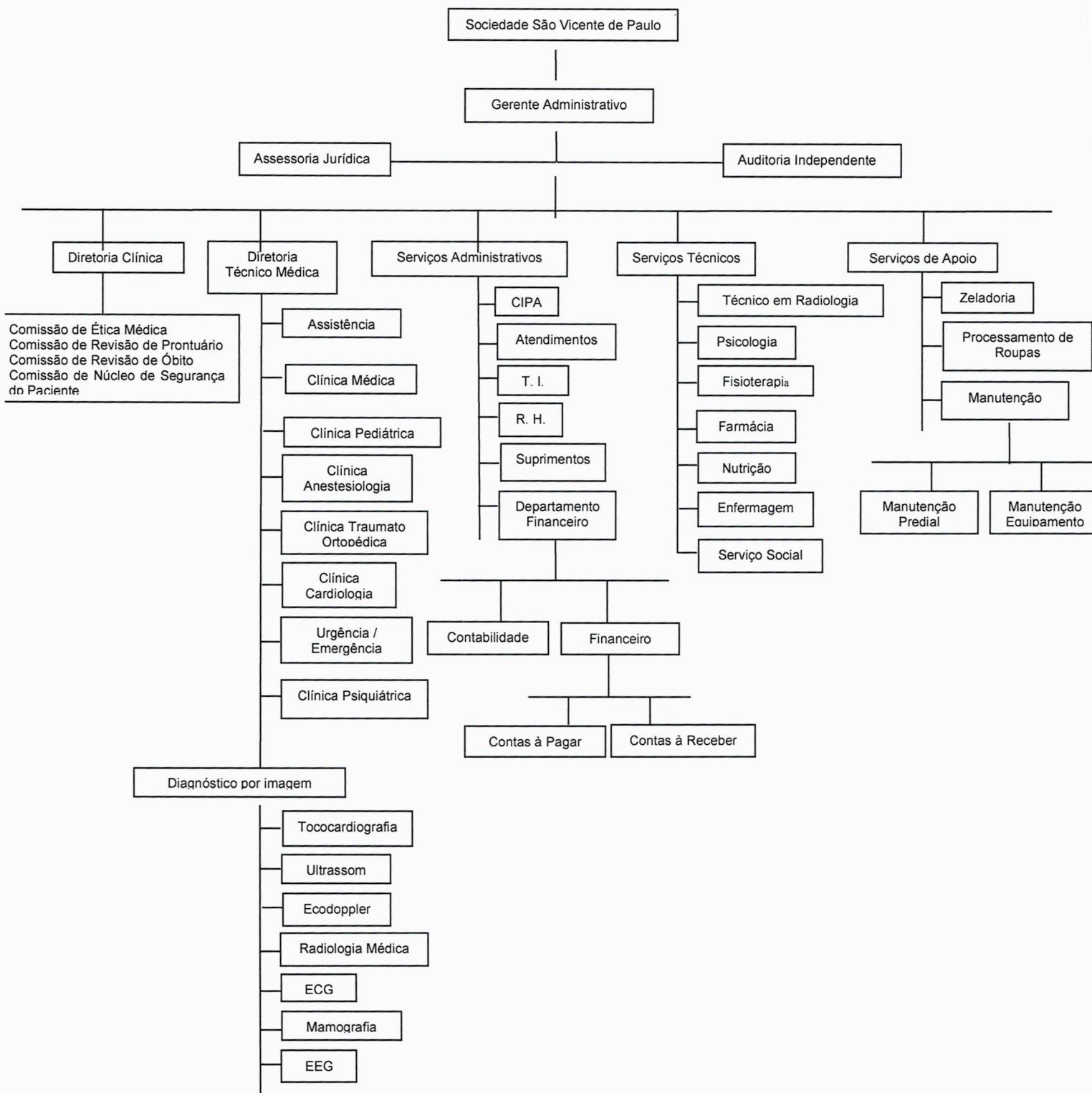

VI – RELATÓRIO ANUAL DAS ATIVIDADES – EXERCÍCIO – 2018

CONVÊNIO: AMIL			
	Quantidade	Percentual (%)	Paciente/Dia
Número de atendimentos:	63	100	-
Número de internações	-	-	-
Clínica Médica	-	-	-
Clínica Pediátrica	-	-	-
Ambulatório	00		-
Urgência/Emergência	63	100	-
CONVÊNIO: AUSTA CLINICAS			
	Quantidade	Percentual (%)	Paciente/Dia
Número de atendimentos:	937	100	-
Número de internações	27	0,75	55
Clínica Médica	19	2,03	39
Clínica Pediátrica	08	0,85	16
Ambulatório	101	10,78	-
Urgência/Emergência	809	86,34	-
CONVÊNIO: BEN SAUDE			
	Quantidade	Percentual (%)	Paciente/Dia
Número de atendimentos:	209	100	-
Número de internações	04	1,91	10
Clínica Médica	04	1,91	10
Clínica Pediátrica	-	-	-
Ambulatório	22	10,53	-
Urgência/Emergência	183	87,56	-

CONVÊNIO: SAUDE BRADESCO			
	Quantidade	Percentual (%)	Paciente/Dia
Número de atendimentos:	24	100	-



SANTA CASA SÃO VICENTE DE PAULO DE TANABI

Avenida da Saudade, 634 - Centro - CEP 15.170-000 - Tanabi-SP

CNPJ: 72.079.114/0001-80

e-mail: santacasadetanabi@ig.com.br - Fone/Fax: (17) 3274-0693

Número de internações	-	-	-
Clínica Médica	-	-	-
Clínica Pediátrica	-	-	-
Ambulatório			-
Urgência/Emergência	24	100	-
CONVÊNIO: CABESP			
	Quantidade	Percentual (%)	Paciente/Dia
Número de atendimentos:	46	100	-
Número de internações	01	2,17	03
Clínica Médica	01	2,17	03
Clínica Pediátrica	-	-	-
Ambulatório	07	15,22	-
Urgência/Emergência	38	82,61	-
CONVÊNIO: HB SAUDE			
	Quantidade	Percentual (%)	Paciente/Dia
Número de atendimentos:	3100	100	-
Número de internações	90	2,90	188
Clínica Médica	56	1,81	111
Clínica Pediátrica	34	1,10	77
Ambulatório	303	9,77	-
Urgência/Emergência	2707	87,32	-
CONVÊNIO: PARTICULAR			
	Quantidade	Percentual (%)	Paciente/Dia
Número de atendimentos:	92	100	-
Número de internações	24	26,09	52
Clínica Médica	24	26,09	52
Clínica Pediátrica	-	-	-



SANTA CASA SÃO VICENTE DE PAULO DE TANABI

Avenida da Saudade, 634 - Centro - CEP 15.170-000 - Tanabi-SP

CNPJ: 72.079.114/0001-80

e-mail: santacasadetanabi@ig.com.br - Fone/Fax: (17) 3274-0693

Ambulatório	28	30,43	-
Urgência/Emergência	40	43,48	-
CONVÊNIO: SÃO FRANCISCO			
	Quantidade	Percentual (%)	Paciente/Dia
Número de atendimentos:	04	100	-
Número de internações	-	-	-
Clínica Médica	-	-	-
Clínica Pediátrica	-	-	-
Ambulatório	-	-	-
Urgência/Emergência	04	100	-
CONVÊNIO: SANTA CASA SAUDE			
	Quantidade	Percentual (%)	Paciente/Dia
Número de atendimentos:	73	100	-
Número de internações	01	1,37	-
Clínica Médica	01	1,37	-
Clínica Pediátrica	-	-	-
Ambulatório	02	2,74	-
Urgência/Emergência	70	95,89	-
CONVÊNIO: SUS			
	Quantidade	Percentual (%)	Paciente/Dia
Número de atendimentos:	41.151	100	-
Número de internações	1338	3,25	9387
Clínica Médica	1033	2,52	5541
Clínica Pediátrica	139	0,34	514
Clínica Psiquiátrica	166	0,40	3332
Ambulatório	993	2,41	-
Urgência/Emergência	38.820	94,33	-



SANTA CASA SÃO VICENTE DE PAULO DE TANABI

Avenida da Saudade, 634 - Centro - CEP 15.170-000 - Tanabi-SP

CNPJ: 72.079.114/0001-80

e-mail: santacasadetanabi@ig.com.br - Fone/Fax: (17) 3274-0693

Santa Casa São Vicente
de Paulo de Tanabi

CONVÊNIO: UNIMED			
	Quantidade	Percentual (%)	Paciente/Dia
Número de atendimentos:	1.528	100	-
Número de internações	33	20,89	103
Clínica Médica	28	1,83	93
Clínica Pediátrica	05	0,33	10
Clínica Psiquiátrica	-	-	-
Ambulatório	69	4,52	-
Urgência/Emergência	1426	93,32	-
TOTAIS:			
	Quantidade	Percentual (%)	Paciente/Dia
Número de atendimentos:	47.227	100	-
Número de internações	1518	3,21	9800
Clínica Médica	1166	2,46	5851
Clínica Pediátrica	186	0,40	617
Clínica Psiquiátrica	166	0,35	3332
Ambulatório	1524	3,23	-
Urgência/Emergência	44.185	93,56	-

TOTAL GERAL DOS ATENDIMENTOS EXERCICIO - 2018			
	Quantidade	Percentual (%)	Paciente/Dia
Total Pacientes Atendidos	47.227	100	9800
Pacientes SUS	41.151	87,14	9387
Pacientes Conveniados	5.985	12,67	361
Pacientes Particulares	91	0,19	52
TOTAL DE RADIOLOGIA			
Total Pacientes Atendidos	8521	100	
Pacientes SUS	6029	70,76	
Pacientes Conveniados	1419	16,65	
Pacientes Particulares	1013	12,59	
TOTAL DE ULTRASSON			



SANTA CASA SÃO VICENTE DE PAULO DE TANABI

Avenida da Saudade, 634 - Centro - CEP 15.170-000 - Tanabi-SP

CNPJ: 72.079.114/0001-80

e-mail: santacasadetanabi@ig.com.br - Fone/Fax: (17) 3274-0693

Total Pacientes Atendidos	4643	100
Pacientes SUS	656	14,13
Pacientes Conveniados	1493	32,15
Pacientes Particulares	2494	53,72
TOTAL DE MAMOGRAFIA		
Total Pacientes Atendidos	1262	100
Pacientes SUS	1003	79,48
Pacientes Conveniados	173	13,71
Pacientes Particulares	86	6,81

TOTAL GERAL DOS ATENDIMENTOS: 61.653

PERCENTUAL DE PACIENTES

DIA EM INTERNAÇÕES HOSPITALARES – EXERCÍCIO DE 2018:

PACIENTES – DIA /SUS:	9.387	95,79%
PACIENTES – DIA /NÃO SUS:	413	4,21%
PACIENTES – DIA (TOTAL):	9.800	100%

PERCENTUAL DE PACIENTE COM ATENDIMENTOS/PROCEDIMENTOS

AMBULATORIAIS REALIZADOS - EXERCÍCIO DE 2018.

ATENDIMENTOS/PROCEDIMENTOS SUS:	47.501	78,99%
ATENDIMENTOS/PROCEDIMENTOS NÃO SUS:	12.634	21,01%
TOTAL:	60.135	100%

TOTALIZANDO:

 <p>Santa Casa São Vicente de Paulo de Tanabi</p>	<p>SANTA CASA SÃO VICENTE DE PAULO DE TANABI</p> <p>Avenida da Saudade, 634 - Centro - CEP 15.170-000 - Tanabi-SP CNPJ: 72.079.114/0001-80 e-mail: santacasadetanabi@ig.com.br - Fone/Fax: (17) 3274-0693</p>
---	---

PERCENTUAL DE PACIENTES – DIA SUS: 95,78%

TOTAL: 95,78%

Nota: O percentual de paciente – dia SUS apresenta-se elevado devido a 05 (cinco) leitos de psiquiatria e 15 (quinze) leitos para transtornos decorrentes do uso de álcool, crack e outras drogas contratualizados com a SES/SP, onde a permanência pode variar de 07 a 30 dias.

VII – AVALIAÇÃO

As atividades e atendimentos realizados durante o exercício foram executados de acordo com as possibilidades financeiras, de estrutura física e recursos humanos do hospital, onde trabalhamos o máximo para atingir os objetivos propostos no plano de trabalho para 2018.

Para fins de acompanhamento e verificação do alcance dos objetivos descritos no Plano de Trabalho, as atividades serão monitoradas e avaliadas a cada semestre, mediante relatórios da ouvidoria, reuniões com a equipe técnica, corpo clínico e diretoria.

Além desses instrumentos os serviços prestados aos pacientes serão avaliados pelo DRS XV – Departamento Regional de Saúde de São José do Rio Preto por meio do monitoramento trimestral realizado pela equipe técnica, buscando através deste, propostas para novos serviços e intervenções de acordo com a necessidade apresentada, promovendo as adequações que se fizerem necessárias para melhor atendimento à população que demanda ao Hospital.

Tanabi/SP, 30 de Janeiro de 2019.

EDMILSON BEZERRA SOUSA DA COSTA
PRESIDENTE